The 7 Most Influential Holstein Brood Cows of the Modern Era
現代の最も影響力のあるホルスタイン ブルードカウ 7 頭 ①

著：Andrew Hunt

この母の日に私たちが、母、妻、娘、そしてその他の素晴らしい女性たちに多くの愛を送るなか、ここ the Bullvine ではホルスタイン品種において最も素晴らしく、この 10 年間において最大の影響を与えてきた雌牛に注目しようと考えた。

AITKENBRAE STARBUCK ADA EX94 2E DOM
エイトケンブレー スターバック エイダ EX94 2E DOM

ショウリングにおける成功と優秀な体型を伝達する事において、エイダの功績に張り合えるカウファミリーはほとんど存在しない。私たちがカラード シェイビング上の大きなダンスに近づくにつれ、何世代にも渡ってこのカウファミリーは北米のショウ サーキットを支配してきており、今後エイダの次世代がそこでオールアメリカンのタイトルをかけて競うであろうことに疑いの余地はない。エイダ自身は素晴らしいショウカウで、1989 年に満場一致オールアメリカン シニア三歳に選ばれているが、ホルスタインの歴史において彼女を真の伝説にするのは、特にドナンデール スカイチーフによる彼女の娘牛二頭の影響を介したそのブルードカウの地位である。

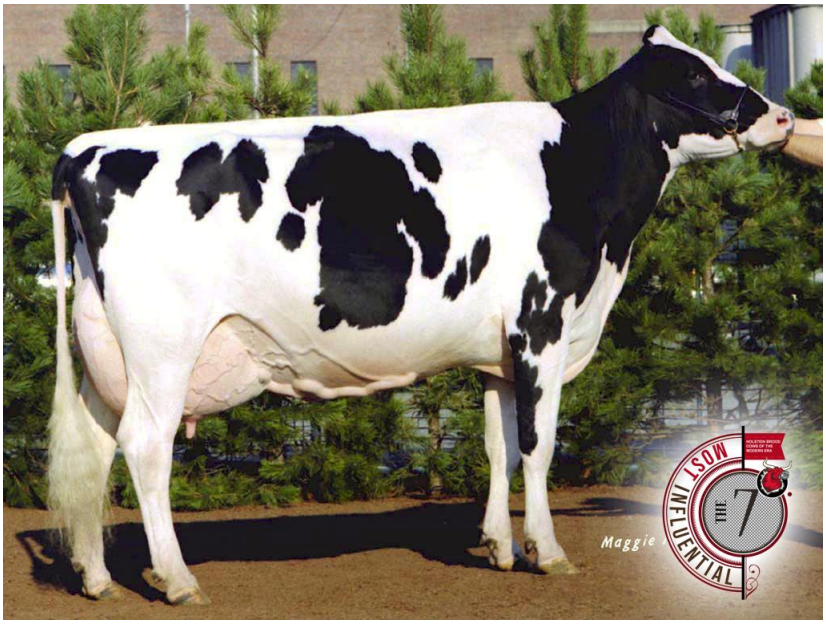

エイトケンブレー スターバック エイダ EX94 2E DOM

ショアマー S アリシアは、スターバック エイダの著名なスカイチーフ娘牛のうちの最年長である。経産牛として五回オールアメリカンにノミネートされたアリシアは、2000 年のロイヤル アグリカルチャーウィンター フェアのスプリーム チャンピオンであった。様々な種雄牛との交配によって作出された 12 頭以上のエクセレント娘牛を思うと、アリシアがエイダ ファミリーの次世代のブルードカウであることは明らかである。この世代は彼女のスタートモア ルドルフによる娘牛、シティービュー R アリシア EX92-CAN 23*や、もしくは彼女のダーハムによる娘牛、BKB アビー EX95 3E DOM や BKB アマンダ EX92 GMD DOM によって既に強調されている。

EX94 2E DOM のミズ キングステッド チーフ アディーンはアリシアのフル姉妹で、彼女はアットウッド、アトリー、アリエル、そしてオータムといった名の牛を生んできた。アディーンは最も影響力ある牛の一頭であり、この品種において 2500 以上のジェノミクス指数を持つ子孫とオールアメリカンの子を持つ数少ない牛の一頭である。最大の影響力を持つ交配になったかもしれないのは、アディーンのキャリア初期におけるモーリン ストームでの採卵である。これは EX91-DOM のストーム アリソン、VG88-DOM のストーム アデリン、そしてかの偉大なダーハム アトリーの母である VG88-DOM のストーム アンバーリーを生んだ。2005 年にインターナショナル ホルスタイン ショウで姿を現して以来アトリーは世界中の興味をひき、アトリーの数多くの息牛、アットウッド、アメイジング、アバランチ、アーデン、アトランティック（米国）、アティカス、アティック、アフターショック（カナダ）、デリート（スペイン）、そしてヘブンリー ドリームズ（イタリア）は世界のタイプ リストを支配している。

注目の子もしくは子孫：

- 7H10506 メープル ダウンズ I G W アットウッド EX90
  ゴールドウィン×MD ディライト ダーハム アトリー EX92 GMD DOM
  世界ナンバーワン体型種雄牛（PTAT＋4.66）

- 206H0148 ヘブンリー ゴールデン ドリームズ
  ゴールドウィン×MD ディライト ダーハム アトリー EX92 GMD DOM
  イタリアのホットな体型種雄牛の一頭（PTAT＋3.78）
- 94H14105 ミズ アトリーズ SHT アフターショック
  PTAP＋3.12
- ショアマー S アリシア EX97-3E（HOCANF6434408）
  スカイチーフ×エイダ
  オールアメリカン（二回：2003 年成牛、2000 年五歳）、オールカナディアン（三回：二歳、四歳、五歳）、オール ワールド&ピープルズ チョイス ウィナー 2000、オールアメリカン プロデュース オブ ダム 2000 のメンバー、RAWF2000 のグランド及びスプリーム チャンピオン
- ミズ キングステッド チーフ アディーン EX94 2E DOM（HOUSAF17302711）
  スカイチーフ×エイダ
  オールアメリカン プロデュースのメンバー（二回）、オールアメリカン ノミネート（二回：Jr.三歳、四歳）、オールアメリカンのアムレアード リー アリスの母、二頭のオールアメリカンであるミズ ダーハム アトリー（アリエル、オーブリー、アルバニー、アットウッド、アフターショックの母）と KY ブルー BW デビーの祖母、二度のオールアメリカンであるミズ アトリーズ ロイ オータムの曾祖母、24 頭のエクセレントの母
- MD ディライト ダーハム アトリー EX92-GMD-DOM（HOUSAF131704103）

ダーハム×ストーム×ミズ キングステッド チーフ アディーン EX94-2E-DOM
オールアメリカン Sr.三歳（2005 年）
アットウッド、アメイジング、アバランチ、アーデン、アトランティック（米国）、アティカス、アティック、アフターショック（カナダ）、デリート（スペイン）、ヘブンリー ドリームズ（イタリア）の母

- アムレアード リー アリス EX94-2E（HOCANF7293258）
  リー×ミズ キングステッド チーフ ディーン EX94-2E-DOM
  オールアメリカン Jr.二歳（2003 年）、ワールド デイリー エキスポ 2003 の Jr.二歳一席
- BVK アットウッド アリアナ VG89-2YR（HOUSAF140792830）
  アットウッド×ミズ キングステッド チーフ アディーン EX94-2E-DOM
  オールカナディアン&オールアメリカン Jr.二歳（2012 年）
- ミズ アトリーズ ゴールドウィン アリエル EX92（HOUSAF63164327）
  ゴールドウィン×MD ディライト ダーハム アトリー EX92-GMD-DOM
  リザーブ オールアメリカン Jr.二歳（2009 年）
  アットウッドのフルで、パッケージとして 150 万ドルで販売
- ミズ アトリーズ ロイ オータム EX90（HOUSAF63164290）
  ロイ×MD ディライト ダーハム アトリー EX92-GMD-DOM
  オールアメリカン（二回）、インターナショナル ホルスタイン ショウ 2007 のジュニア チャンピオン

デ スー BW マーシャル ジョージア EX90 GMD DOM
DE-SU BW MARSHALL GEORGIA EX90 GMD DOM

デ スー BW マーシャル ジョージアの娘牛もしくは孫娘牛は、現在 TPI2000 以上の検定済み種雄牛 300 頭のうち驚くべき 25 頭を占めている。ジョージアは間違いなく最新のアクティブ種雄牛ラインナップに影響を与えている最大勢力を持つカウファミリーである。この 25 頭のうち 12 頭が PTAT+2.00 以上である。これは並外れた偉業で、確かにジョージアを現代の最も影響あるブルードカウの一頭にする。

デスー マーシャル ジョージア EX90 GMD DOM

彼女の息牛のうち最も注目されるのがデ スー オーマン ゴリーで、彼は未だにオランダの検定済み種雄牛リストで上位にランクする。ジョージアの最も影響力ある娘牛のなかにゴリーのフル姉妹の二頭、デ スー オーマン 5121 VG86 とデスー オーマン 6125 GP82、そしてショトル娘牛のデ スー 6822 VG85（ジレプシーの母）が存在する。ゴリーの三番目のフル姉妹であるオーマン 6121 は、彼女のプラネット息牛オブザーバーやボルトン孫息牛デ スー ガルフを介してデ スーの顔になった。オブザーバーはその高いジェノミック ランキングを約束通り実行して昨年 4 月に TPI ランキングのナンバーワンでデビューし大々的に発表された種雄牛で、現在は 99%信頼度を持つ種雄牛のトップ 10 に位置する。

注目の子もしくは子孫：

- 7H8777 デ スー フィンリー ジェネラル ET TR TY
  フィンリー×ジョージア
  TPI 1714　PTAT 2.37　UDC 2.78　FLC 1.24

- 7H10228 デ スー ガルフ ET
  ボルトン×ショトル×デ スー オーマン 6121 ET TL VG86 GMD DOM
  TPI 2165　PTAT 2.81　UDC 3.35　FLC 1.79

- 29H14062 デ スー ジレスピー ET
  ボルトン×デ スー 6822 VG85
  TPI 2155　PTAT 2.88　UDC 2.31　FLC 2.52

- 7H10356 デ スー ワトソン
  ボリバー×ショトル×デ スー オーマン 6121 ET TL VG86 GMD DOM
  TPI 2085　PTAT 2.14　UDC 1.72　FLC 1.37

- デ スー 7049 ET VG88（HOUSAF62720607）
  ショトル×デ スー オーマン 6121 ET TL VG86 GMD DOM
  検定済み種雄牛デ スー 538 フーレイ（TPI 2148）、デ スー ヒストリー（TPI 2110）、デ スー 541 バートレット（TPI 2069）の母

- デ スー 6997 ET EX90（HOUSAF61682318）
  デ スー 9843（TPI 2192）、デ スー ラージ 2075（TPI2181）の母

- デ スー 7012 ET EX92 DOM（HOUSAF62720570）
  ショトル×デ スー オーマン 6125 ET GP82
  検定済み種雄牛デ スー 527 スプール（TPI 2110）、デ スー 530 キャビア（TPI 2040）、ジェノミック種雄牛デ スー グレーズ 11125（gTPI 2307）の母

- デ スー オーマン 6290 VG86（HOUSAF61681611）
  オーマン×デ スー BW マーシャル ジョージア ET EX90
  ゴールマンの母

- デ スー パラダイス 2204（HOUSAF71813689）
  パラダイス×ブッケム×デ スー オーマン 6121 ET TL VG86
  TPI 2565　PTAT 3.10　UDC 3.11　FLC 2.19

- デ スー ディフェンダー 3544（HOUSAF72852486）
  ディフェンダー×ラージ×プラネット×デ スー オーマン 6121 ET TL VG86
  TPI 2603　PTAT 3.63　PTAT 3.63　UDC 3.75　FLC 2.89

（②に続く）

参照：the Bullvine
http://www.thebullvine.com/the-bullvine/7-influential-holstein-brood-cows-modern-era/